ЗВІТ

до лабораторної роботи №3
Використання хмарних технологіи для
розгортання застосунків

Виконала
Студентка 3 курсу
Групи МІТ-31
Факультету інформаційних технологій
Сластнікова Анастасія

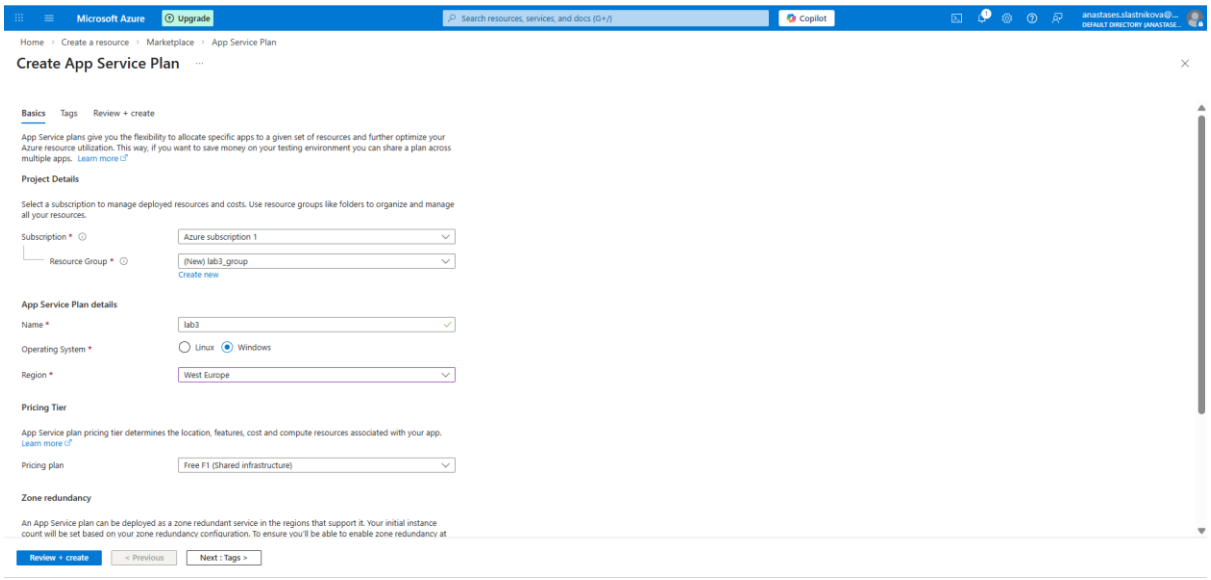

Налаштування параметрів App Service Plan «lab3»

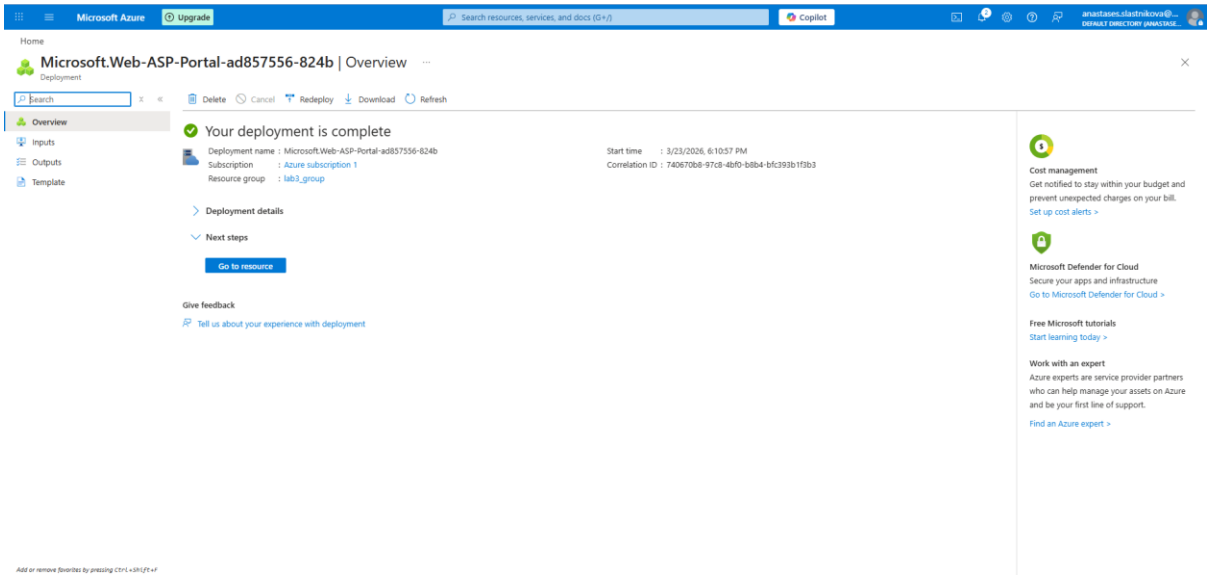

Підтвердження успішного розгортання плану служби застосунків в Azure.

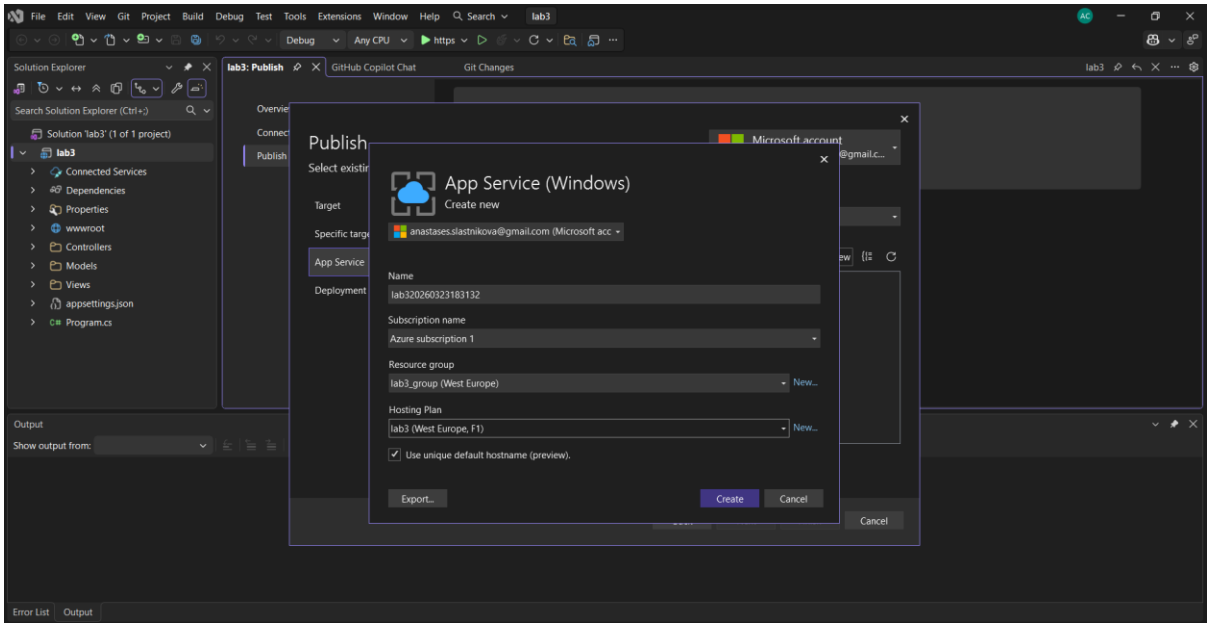

Конфігурація параметрів нової служби Azure App Service (Windows) для проекту «lab3».

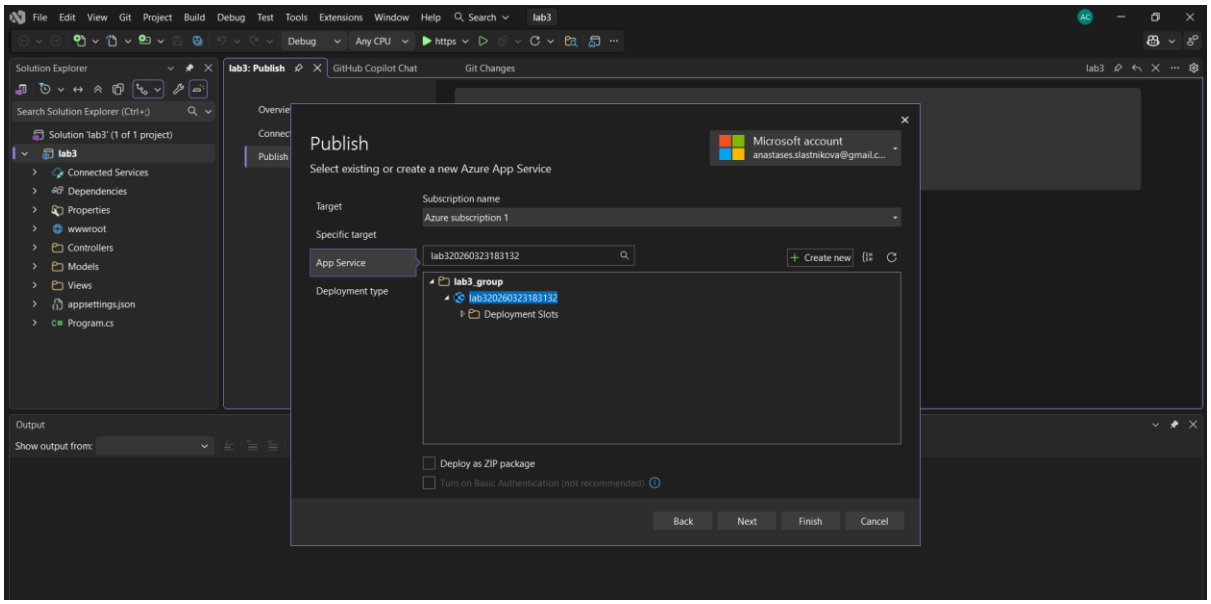

Вибір створеного екземпляра Azure App Service для завершення налаштування профілю публікації.

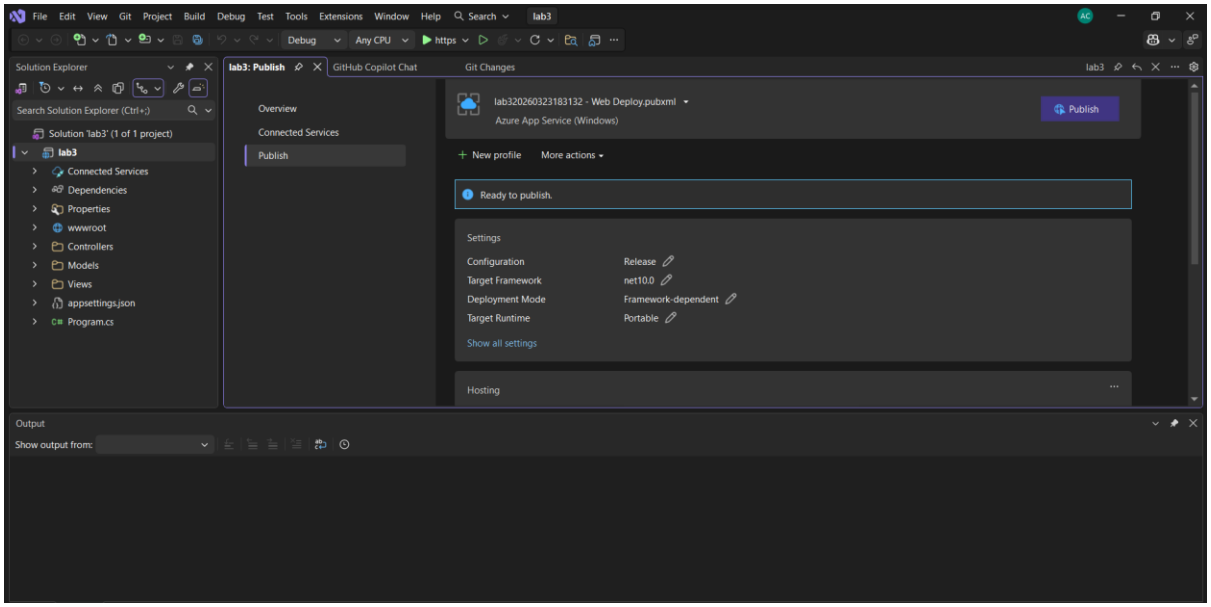

Готовність до публікації веб-застосунку в Azure App Service за допомогою Web Deploy.

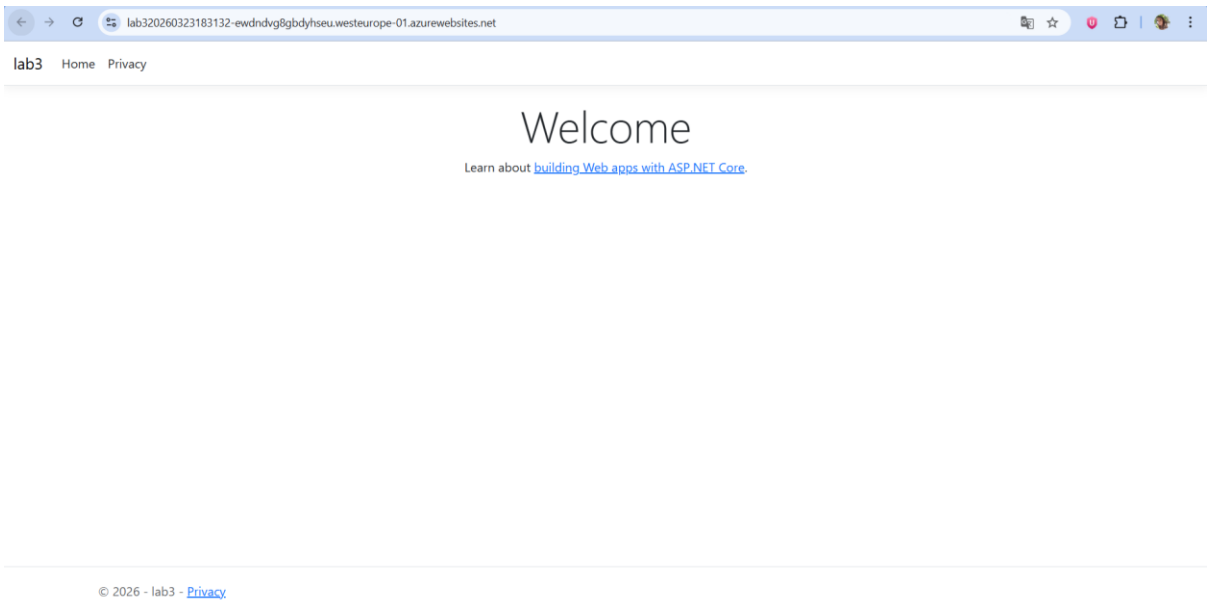

Результат виконання роботи: веб-застосунок «lab3», успішно розгорнутий у хмарі Azure App Service.

Висновок: Під час виконання лабораторної роботи я навчилася використовувати хмарні технології Microsoft Azure для розгортання веб-застосунків. Було створено план служби застосунків (App Service Plan) та саму службу (App Service), що дозволило опублікувати проект ASP.NET Core безпосередньо з Visual Studio.